

Centro de aventura

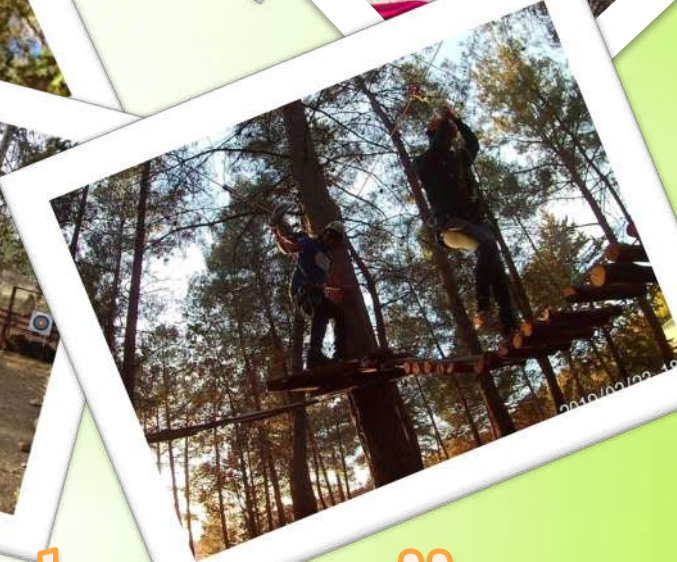

“Atalaya de Alcaraz”



- * A 2 Km de Alcaraz, ciudad medieval con todos los servicios.
- * (Centro médico 24 horas)



- * Centro de aventura “Atalaya de Alcaraz”,
(granja escuela fundada en 1988)

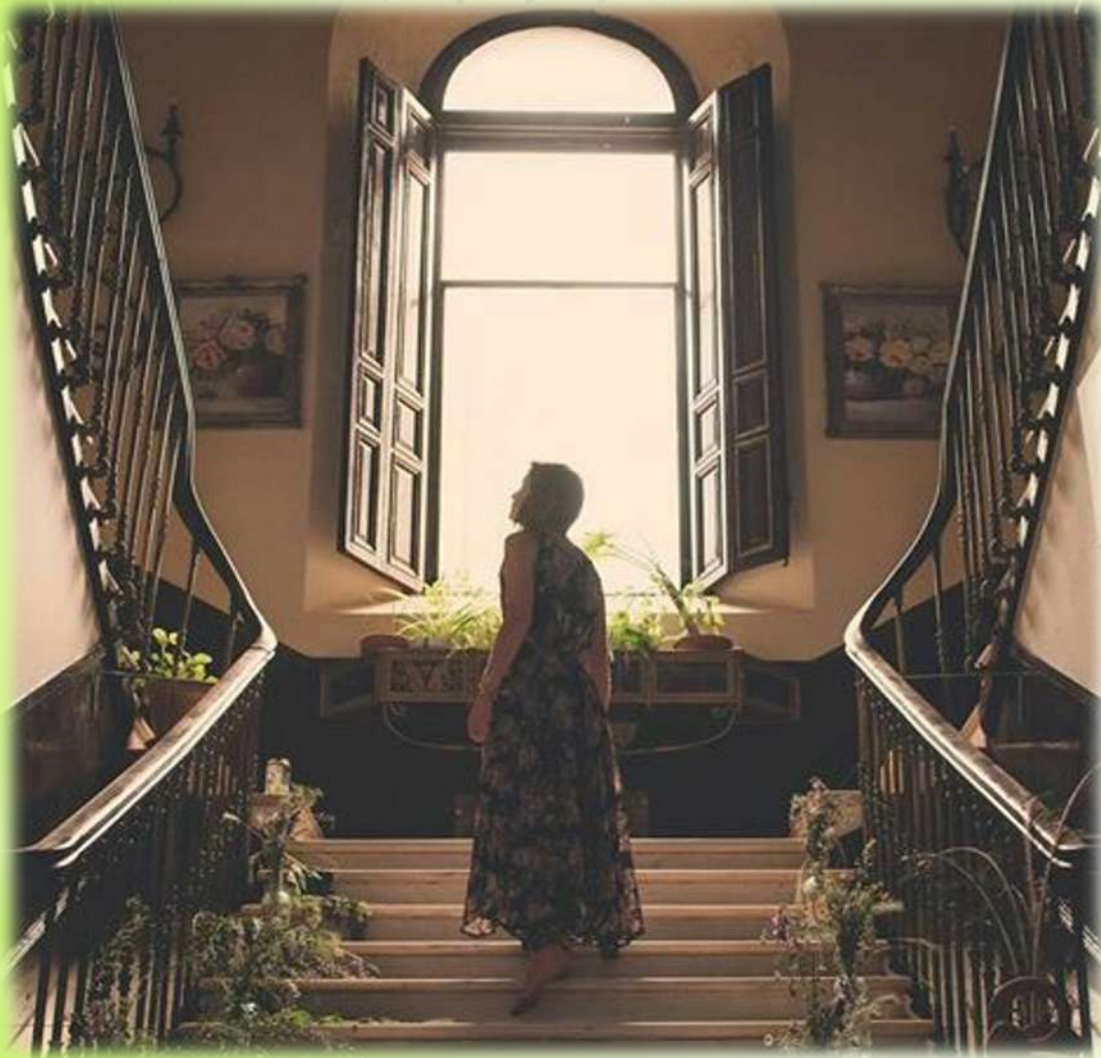

- Casa-palacio construida por un ministro del rey Alfonso XIII.



* Habitaciones climatizadas de 8 a 14 plazas dotadas con literas.

* Monitor de guardia toda la noche.





**35 años de
experiencia
¡¡no son pocos!!**

**Programas para todos los niveles educativos:
Infantil, primaria, secundaria, bachillerato... (consultar en inglés)**

**Actividades de multiaventura, cine, astronomía, actividades
tradicionales de granja escuela...**



- * Nos encontramos en plena naturaleza, con cientos de árboles, animales, huerto ecológico, zona de acampada, campo de juegos, casas talleres, zona multiaventura...



* Nuestros animales 😊

* Actividades de siempre:
Panadería, ganadería,
medioambiente, tareas en
el huerto y mucho más...



* Actividades acuáticas y
olimpiadas con actividades
deportivas de todo tipo.





* Noches de astronomía,
gymkanas, fiesta de pijamas...





* Resuelve dentro de la ciudad, nuestro juego de pistas:
Alcaraz Express o ven con nosotros de excursión a Riópar.

- * Interpretación, cine y teatro: taller de cortos, día de las culturas, torneo medieval...



- * Es el momento de sacar todo tu talento para dejarnos boquiabiertos.



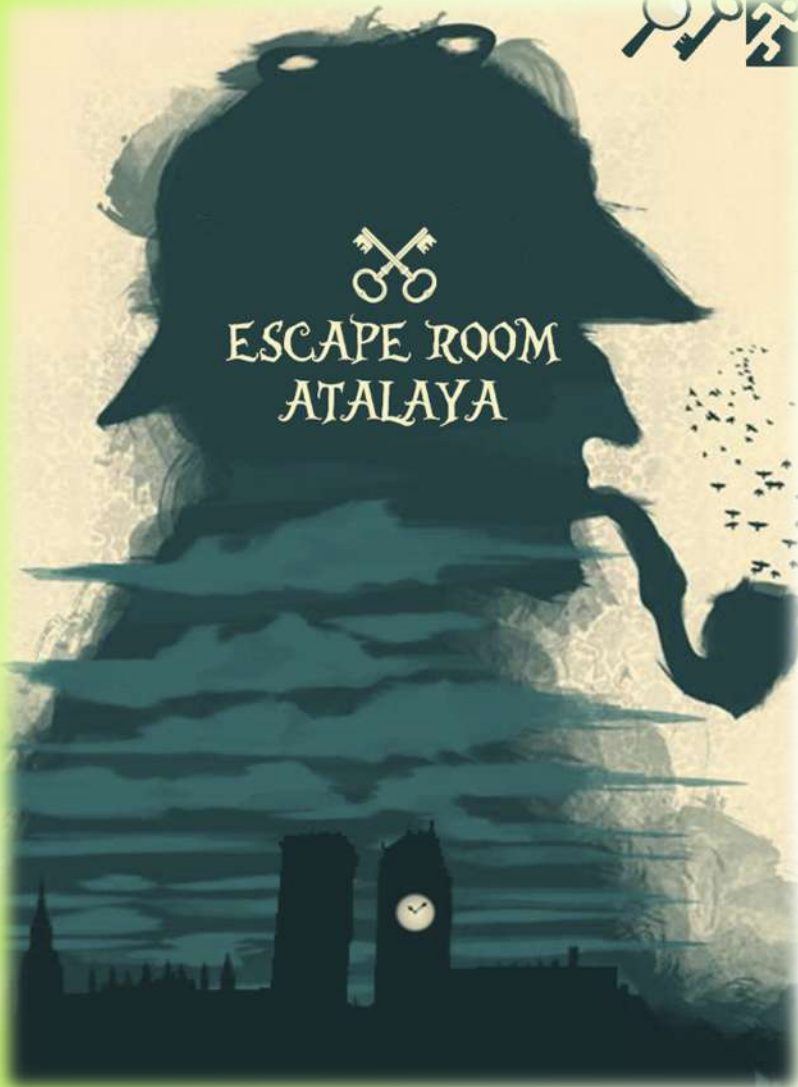

¿Cómo te desenvuelves tan sólo con una brújula y un mapa? Y los enigmas, ¿te gustan?



Agudiza tu ingenio, mientras trabajas en equipo con nuestras Escape Rooms y nuestra ruta de orientación.





Si lo que te gusta es la
multiaventura...
¡es tu sitio!

Tirolina y tiro con arco
para tomar el contacto.





Rocódromo, rápel, circuito de puentes en los árboles, para los más valientes.



Y para los más intrépidos...

Paintball, taller de supervivencia y bautismo de buceo



* NUESTROS TALLERES...

* MULTI-AVENTURA:

- TIRO CON ARCO Y TALLER DE PUNTERÍA (TIRACHINAS, HONDA, CARIOCA...)
- TIROLINA
- INICIACIÓN A LA ESCALADA (NUDOS BÁSICOS Y ROCÓDROMO)
- CIRCUITO DE PUENTES COLGANTES
- EQUILIBRIO EN SLACK LINE
- PAINTBALL
- RÁPEL
- BAUTISMO DE BUCEO (a partir del 1 de junio)



- * **ESCAPE ROOM:** juego de ingenio en donde en menos de una hora hay que resolver los diferentes enigmas, acertijos y búsqueda de diferentes objetos de la sala para completar la misión.
- * **TINTES NATURALES:** excursión en busca de plantas tintoreras. Explicamos la utilización de estos tintes desde la edad de piedra. Preparamos el tinte para pintar camisetas, gorras, lanas.
- * **TALLER DE PIZZAS:** En nuestra fantástica panadería no todo es pan y bizcochos.
- * **MIMBRE:** recuperamos métodos tradicionales de cestería. Introducción sobre los orígenes del mimbre. Realización de cestas, posavasos, cierres y acabados.

* MÁS TALLERES...

- * **TALLER DE SUPERVIVENCIA:** Técnicas de supervivencia y conocimientos básicos (hacer fuego, buscar agua, conocimiento del medio natural, construcción de refugios naturales)
- * **TALLER DE APICULTURA:** Enseñamos el mundo de las abejas, desde su reproducción hasta la recogida de los productos que de ellas obtenemos.
- * **CABUYERÍA:** APRENDIZAJE DE DISTINTOS NUDOS Y AMARRES...
- * **ORIENTACIÓN:** aprendemos el manejo de los mapas y la utilización de la brújula. excursión por equipos en busca de las balizas. Enseñamos a orientarnos por el sol, las estrellas y construimos un reloj estelar.
- * **TALLER DE CORTOS:** Que mejor forma de recordar lo bien que nos lo pasamos en este viaje, que llevándonos una peli a casa.
- * **VELADAS:** juegos nocturnos, cine de verano, bailes, casetas de feria, fiestas de pijamas y despedida...
- * **PISCINA Y JUEGOS DE AGUA:** waterpolo, olimpiadas, salto más salpicón... (a partir del 1 de junio)
- * **DEPORTES Y JUEGOS:** cooperativos, de distensión y educación medio ambiental.
- * **MANUALIDADES:** adobes, pulseras, kazoos, abalorios, atrapasueños, etc.
- * **ACAMPADA Y ASTRONOMÍA:** en la pinada de la granja. Aprendemos a montar las tiendas y acampamos una de las noches.



* TALLERES DE SIEMPRE

- * **GANADERÍA:** distinguimos los cuidados que los animales requieren y los beneficios que de ellos se obtienen.
- * **PANADERÍA:** valoramos la naturaleza como fuente de materias primas. Procedencia de los productos básicos. Hacemos pan, magdalenas, bizcochos... en un horno de leña moruno. 
- * **AGRICULTURA ECOLÓGICA:** trabajos agrícolas acordes con la estación del año. Preparación de la tierra, abono, siembra, riego y recolección. Cuidados del vermicompostero, hoteles de insectos...
- * **JABÓN:** recuperar una forma artesanal de hacer jabón. Potenciamos conductas de reciclaje
- * **NATURALEZA Y MEDIO AMBIENTE:** terrarios, extracción de huellas, impronta de hojas y cortezas, construcción de comederos de pájaros, realización de herbolarios, disección de egagrópilas, etc.
- * **CERÁMICA:** reconocer los distintos tipos de arcilla, recolección de la misma, filtración y amasado por agua. Hasta llegar al modelado, dejando siempre un espacio libre a la creatividad del niño.
- * **PLANTAS AROMÁTICAS:** reconocer y diferenciar las distintas plantas aromáticas y medicinales de la granja por su composición, olor... Realización individual de un saquito de sales aromáticas.
- * **RECICLAJE:** fomentamos mediante la práctica la utilidad que tiene el reciclaje en nuestros días. Aprendemos técnicas de reciclaje, ej; papel, plásticos.. **¡Y MUCHAS ACTIVIDADES MÁS!**



* EXCURSIONES

- * **ALCARAZ:** Ciudad medieval que logró en el SXVI, “La muy noble y monumental ciudad de Alcaraz”. Realizaremos una gymkana de pistas y pruebas “Alcaraz Express” en donde recorreremos los monumentos más emblemáticos y conoceremos un poco de la historia de Alcaraz . Visitaremos la plaza mayor del SXVI, las lonjas, la torre del Tardón y de la Trinidad, la casa de los Galianos...
- * **NACIMIENTO DEL RÍO MUNDO:** Visitaremos el nacimiento del río Mundo, uno de los fenómenos Kársticos más sorprendentes de toda Europa, caracterizado por sus cuevas y por el gran número de fuentes que posee, siendo la más espectacular la de los Chorros del río Mundo

Desarrollo de la excursión: Aula de naturaleza, ruta de senderismo para visitar el nacimiento del río Mundo, observación de la flora y la fauna del lugar, juegos con la naturaleza... Visita a la localidad de Riópar.

- * **ORIENTACIÓN:** Aprendemos el manejo de los mapas y la utilización de la brújula. Excursión por equipos en busca de las balizas colocadas previamente. Enseñamos a orientarnos por el sol, las estrellas, la naturaleza y construimos un reloj estelar.





HORARIO	DÍA 1	DÍA 2	DÍA 3
9:00-9:30		NOS DESPERTAMOS 	NOS DESPERTAMOS 
9:30-10:00		 DESAYUNO	 DESAYUNO
10:30-11:30	ALMUERZO Y NORMAS 	VISITA ALCARAZ Y GRAN JUEGO 	MIMBRE 
11:30-12:30	 TALLER DE PIZZAS	VISITA ALCARAZ Y GRAN JUEGO 	 ESCAPE ROOM
12:30-13:30	TIROLINA 	VISITA ALCARAZ Y GRAN JUEGO 	APICULTURA 
13:30-14:00	 COMIDA	 COMIDA	 COMIDA
14:00-15:30	SALES Y VELAS 	HUERTO ECOLÓGICO 	MEDIO AMBIENTE 
15:30-17:00	 TIRO CON ARCO	 ROCÓDROMO	 CIRCUITO PUENTES TIBETANOS
17:00-17:30	MERIENDA 	MERIENDA 	MERIENDA 
17:30-19:00	 PAINTBALL	 BUCEO	HASTA PRONTO
19:00-20:30	OLIMPIADAS / HIGIENE 	OLIMPIADAS / HIGIENE 	
20:30-21:00	 CENA	 CENA	
21:00-23:00	JUEGO NOCTURNO 	JUEGO NOCTURNO 	
23:30	 A DORMIR	 A DORMIR	

Esquema tipo (3 días)

* PRECIOS CURSO ESCOLAR 2024 - 2025

- * 1 DÍA: 30€
- * 2 DÍAS: 80€
- * 3 DÍAS: 125€
- * 4 DÍAS: 170€
- * 5 DÍAS: 200€

- * FIN DE SEMANA ESCOLAR:
DE VIERNES A DOMINGO: 125€
DE SÁBADO A DOMINGO: 90€

(CONSULTAR PARA INGLÉS)

INCLUYE:

- * PROFESORES GRATIS.
- * SEGUROS, MATERIAL PARA LAS ACTIVIDADES, TALLERES Y EXCURSIONES.
- * PENSIÓN COMPLETA CON PRODUCTOS DE NUESTRO HUERTO ECOLÓGICO.
- * MENÚ PARA TODA CLASE DE ALERGIAS ALIMENTARIAS.
- * MONITORES ESPECIALIZADOS 24 HORAS. (MONITOR DE GUARDIA ESPECÍFICAMENTE DURANTE EL TURNO DE NOCHE)
- * PRECIO CON IVA INCLUIDO.



Atalaya
de Alcaraz

Finca Villa Umbría (Alcaraz)
Tfno.: 647 620 335 ´ 678 404 118.

www.granjaescuela-atalaya.com
julia@granjaescuela-atalaya.com